Desenvolvimento Web
Professor Jefferson Chaves
jefferson.chaves@ifpr.edu.br

Construindo um Currículo

Os objetivos desta atividade são:

- ☐ Compreender a estrutura básica de um documento HTML;
- ☐ Utilizar elementos semânticos;
- ☐ Criar navegação entre páginas;
- ☐ Aplicar estilos com CSS;
- ☐ Separar conteúdo (HTML) de apresentação (CSS).

Depois de anos de guerras, um robô pacífico de Cybertron decidiu que era hora de mudar e procurar um emprego fora do planeta.

Seu objetivo com esta atividade é ajudar esse robô a construir um currículo inferrujável, que o coloque em qualquer empresa do mundo, só com um currículo na web. Você deve escolher um nome, uma profissão e tudo mais que for necessário para colocá-lo no mercado de trabalho. Se você não se simpatizar com robôs, pode escolher outro personagem fictício ou criar seu próprio currículo.

Exercício 1: HTML (Estrutura e Conteúdo)

Desenvolva uma aplicação web que apresente um currículo com os dados do robô. Sua aplicação web deve ser realizada utilizando puramente a linguagem HTML e o editor Visual Studio Code para exibir informações fictícias de um currículo.

a) Organize seu projeto:

i. Crie uma pasta chamada de trabalho01

ii. Crie a página principal, nomeando-a como index.html, para apresentação das informações gerais do currículo: aproveite e crie o HTML base para o projeto e insira no elemento <title> o texto: currículo - início

iii. Crie uma página complementar, nomeando-a como experiencia.html, para exibir detalhes sobre a experiência profissional: aproveite e crie o HTML base para o projeto e insira no elemento <title> o texto: currículo - experiência

iv. Crie uma pasta chamada de imagens para armazenar as imagens que possam aparecer no currículo.

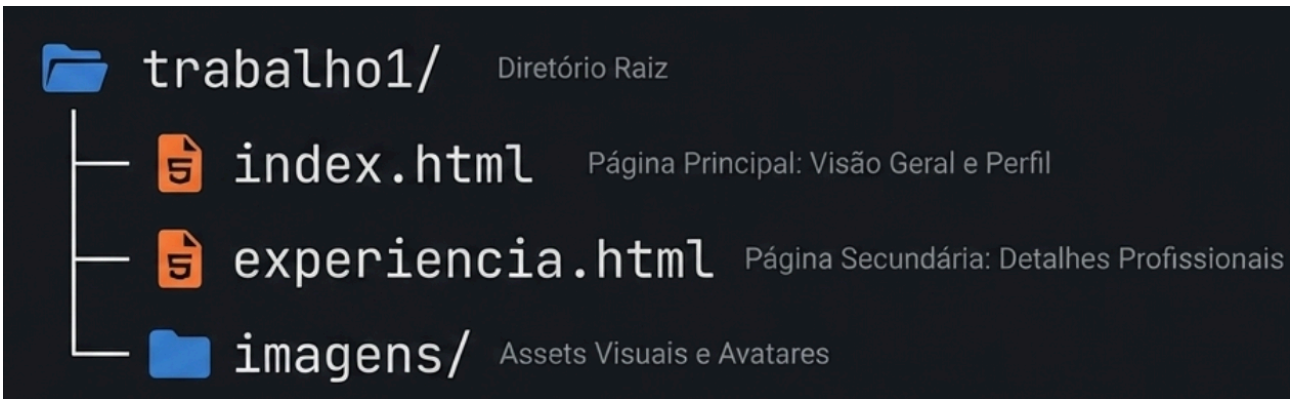

b) Criando a Página inicial

A página principal do website deve se parecer (não precisa ser idêntica) como a figura que está neste link.

i. *A foto do autor do currículo na página principal deverá aparecer antes do nome, conforme modelo;*
ii. *Utilize o elemento <h1> para inserção do nome e elementos <h2> para os títulos relativos às seções do currículo (Perfil, Principais Competências, Formação Acadêmica, etc.). As partes devem ser separadas por elementos <hr>;*
iii. *A seção Perfil deve ter pelo menos dois parágrafos;*
iv. *A seção Principais Competências deve conter uma lista não ordenada com pelo menos 5 itens;*
v. *A seção Formação Acadêmica deve conter um conteúdo similar ao apresentado na figura, com pelo menos dois links para sites de universidades;*
vi. *A seção Experiência Profissional deve ser organizada como apresentada na figura. Deve conter listas não ordenada aninhadas com uma lista ordenada;*
vii. *No final da seção Experiência Profissional deve haver um link que dê acesso à segunda página (experiencia.html), que por sua vez deverá exibir informações fictícias complementares sobre a experiência profissional.*
viii. *A seção Contato deve conter informações de contato do autor do currículo e deve se apresentar como na figura acima. Utilize os elementos adequados da HTML. Repare que há uma imagem antes do endereço, uma imagem antes do telefone e outra imagem antes do e-mail. Essas imagens não precisam ser idênticas ao modelo, mas os tamanhos de exibição devem ser ajustados com os devidos atributos (30 x 30 pixels). O e-mail deve ser apresentado como um link para e-mail e o telefone como um link para telefone;*
ix. *Por curiosidade, faça a verificação do seu código HTML utilizando a ferramenta disponível no endereço validator.w3.org.*

c) Criando a página de Experiências

A página experiencia.html pode ser confeccionada de forma livre, porém deve conter:

i. *Uma tabela - seja criativo e escolha dados que possam fazer a diferença inoxidável;*
ii. *Uma imagem inserida como figura (com legenda): dê uma olhada na documentação que se encontra aqui;*
iii. *Um link para um fragmento da página: se não souber, pergunte ao professor;*
iv. *Um vídeo do youtube, para dar emoção ao tema do seu currículo. Siga a documentação disponível aqui.*
v. *Um hiperlink que permita ao usuário voltar à página principal*

Exercício 2: CSS (Visual e Semântica)

A marcação HTML realizada está boa, mas ainda falta alguma coisa para deixar o currículo com o destaque que merece. Vamos melhorar o visual da página!

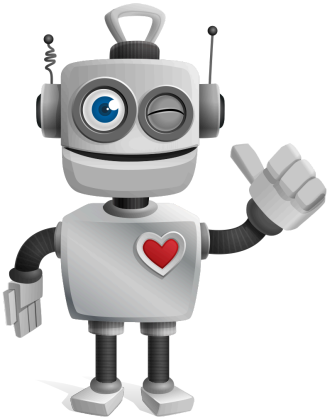

a. *Coloque todo o conteúdo visível da página dentro de um elemento <main>. Esse ajuste é semântico! Agora todos (buscadores, Google, leitores de tela e etc) saberão que essa é a parte principal da página!*
b. *Remova eventuais elementos <hr> e <br> que visualmente separam as partes do currículo e coloque cada parte (começando pelo Perfil) dentro de um elemento <section>. Toda a parte estética deverá ficar no CSS!;*
c. *O corpo da página (body) deve ter fundo colorido (escolha uma cor bacana no site https://colorhunt.co/). A fonte deve ser escolhida no site https://fonts.google.com/, na cor #444 e com espaçamento entre linhas de 1,5.*

d. *O corpo deve ocupar 80% da largura e deve ser centralizado horizontalmente. Para isso, acrescente as propriedades a seguir à regra CSS que seleciona o elemento <body>:*

```
<style>
    body {
        width: 80%;
        margin: 0 auto;
        padding: 2% 0;
    }
</style>
```

e. *A parte principal da página (<main>) deve ter fundo branco. Se quiser, pode incluir cantos arredondados;*
f. *Os títulos <h1> e <h2> devem aparecer na cor RGB: 140, 76, 8;*
g. *Crie uma regra CSS para modificar os elementos <section> da página e acrescente as declarações a seguir para que uma borda superior seja inserida no início de cada seção:*

```
<style>

    /* código anterior */
    section {
        margin-top: 0px;
        padding-bottom: 5px;
        border-top: solid 1px gray;
    }
</style>
```

h. *Ao final, sua página deve se parecer (não precisa estar idêntica) como a figura que está neste link.*

Exercício 3: Toques Finais e Publicação

Estamos quase lá! Vamos adicionar os toques finais a nossa aplicação:

a. *Adicione efeitos visuais ao passar o mouse sobre elementos da página (links, seções ou imagens). Não precisa ser em todos. Escolha um ou alguns. Você mudar a letra, a cor da letra ou do fundo, adicionar sombra, etc*
b. *Crie uma seção de destaque! Escolha uma seção do currículo e dê a ela um destaque visual diferente. Podem ser adicionados um fundo diferente ou uma borda especial.*
c. *Adicione um menu no topo da página com links para as seções do currículo.*
d. *Envie seu trabalho para o github e o publique online usando o github pages.*